Die Fakultät für Medizin der Sigmund Freud Privat-Universität bietet die Studienrichtungen Humanmedizin (Bachelor: BScMed) sowie Zahnmedizin (Bachelor: BScMed und Master: Dr. med. dent.) an. Im Bachelor erlernen die Studierenden die Grundlagen des medizinischen Wissens bei enger Verflechtung von vorklinischen und klinischen Fächern. Das Studium zeichnet sich durch frühen Patientenkontakt und die Vermittlung von umfangreichen Diagnosekenntnissen aus. Das Erlernen ärztlicher Gesprächsführung erfolgt in enger Kooperation mit der Fakultät für Psychotherapiewissenschaft. Der Master-Studiengang Zahnmedizin ist geprägt von der Vertiefung des medizinischen Wissens bis hin zur Therapie, von Forschung im Rahmen der Masterarbeiten sowie von einem klinisch-praktischen Jahr in der Universitätsklinik für Zahnheilkunde der SFU.

AQ Austria AKKREDITIERT

Medieninhaber Sigmund Freud PrivatUniversität, 1020 Wien

Studienangebot

Psychotherapiewissenschaft (PTW)
→ Wien, Linz, Berlin, Paris, Ljubljana

Psychologie
→ Wien, Linz, Berlin, Ljubljana, Mailand

Humanmedizin
Zahnmedizin
→ Wien

Rechtswissenschaften
→ Wien

Sigmund Freud PrivatUniversität Wien
Fakultät für Medizin

Freudplatz 3, 1020 Wien
+43 1 905 00 70
info@med.sfu.ac.at
med.sfu.ac.at

Weitere Informationen
med.sfu.ac.at

Wir begründen nicht nur Karrieren
Wir fördern Persönlichkeiten

Bachelor (BScMed)
Humanmedizin

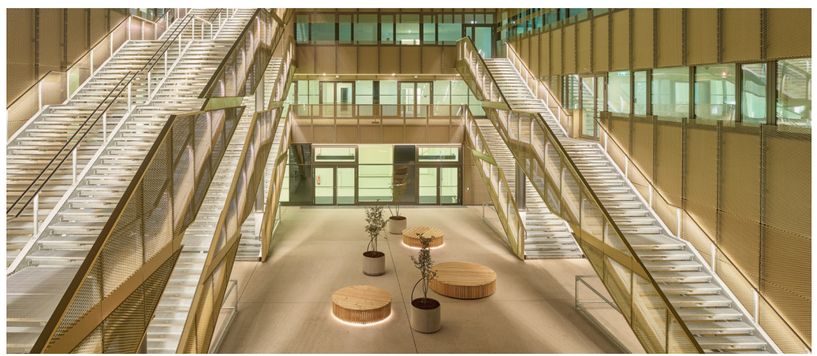

SIGMUND FREUD PRIVATUNIVERSITÄT MEDIZIN MED

Was zeichnet das Medizinstudium an der SFU MED aus?

- modularer Unterricht – Einheit von Vorklinik und Klinik
- früher Patient*innenkontakt und patient*innenorientierte Lehre
- interdisziplinäre Zusammenarbeit mit den Fakultäten der SFU und dem Institut für Psychosomatik
- persönlicher Kontakt der Studierenden zu den Lehrenden
- Unterricht in Kleingruppen

Aufnahmekriterien

- Nachweis der allgemeinen Universitätsreife
- Positiver Abschluss des Auswahlverfahrens
  1. Computertestung
  2. Gruppenassessment
  3. Einzelgespräch
  4. Testung praktischer Fertigkeiten (Zahnmedizin)

Aufnahmekriterien

- kein Numerus Clausus
- qualitatives Aufnahmeverfahren zur Feststellung der persönlichen Eignung

Akademische Grade

- Bachelor of Science in Medical Sciences (BScMed)

Studiendauer

- 6 Semester/180 ECTS

Bachelorstudium **Humanmedizin**

Der Bachelor-Studiengang Humanmedizin ist nach dem Bologna-System als dreijähriges Bachelorstudium (Bachelor of Science in Medical Sciences, BScMed) mit 180 ECTS-Anrechnungspunkten konzipiert. Der Studiengang ist auf Vollzeit ausgelegt und in Module und sogenannte Skills Lines gegliedert. Module sind Lehrveranstaltungsblöcke, in denen unmittelbares medizinisches Basiswissen aus den vorklinischen und klinischen Bereichen vermittelt wird; in der konkreten Patientenbehandlung geht das im Bachelor bis zur Phase der Diagnosestellung. Die Skills Lines verlaufen longitudinal über alle Semester des Bachelorstudiums und umfassen Persönlichkeitsentwicklung und Kommunikationskompetenz der Studierenden (also jene Soft Skills, die im Berufsleben immer wichtiger werden), aber auch fachlich-wissenschaftliche Fertigkeiten und den frühen Kontakt zu Patient*innen.

Falls kein weiterführendes Studium zur*m Mediziner*in angestrebt wird, eröffnet das Bachelorstudium Humanmedizin jedenfalls Berufsmöglichkeiten im gesamten Gesundheitssektor, der pharmazeutischen Industrie sowie in der biomedizinischen Technik.

Studienplan

			ECTS
		1. Semester	
SL	B1A	Evidenzbasierte Medizin und Public Health	2
SL	B2A	Ärztliche Handlungskompetenz	2.5
SL	POL1	Problemorientiertes Lernen	1.25
SL	B5A	Der frühe Patientenkontakt	2.5
M	B11-1	Allgemeine Anatomie	1.5
M	B6	Grundlagen des Lebens	11
	B6A	*Biologie*	5
	B6B	*Physik*	3
	B6C	*Chemie*	3
M	B8	Organismus und schädigende Agentien	5.5
M	B9	Grenzflächen	3.5
		2. Semester	
SL	B1B	Evidenzbasierte Medizin und Public Health	2
SL	B2B	Ärztliche Handlungskompetenz	1.5
SL	POL2	Problemorientiertes Lernen	1.25
SL	B5B	Der frühe Patientenkontakt	2.5
M	B10	Sinnesorgane	6
M	B11-2	Bewegungsapparat	10.5
M	B7	Blut, Immunsystem und Infekt	6.5
		3. Semester	
SL	B1C	Evidenzbasierte Medizin und Public Health	2
SL	B2C	Ärztliche Handlungskompetenz	2
SL	B5C	Der frühe Patientenkontakt	2.5
M	B12	Herz-Kreislauf	10
M	B13	Atmung	6
M	B14-1	Stoffwechsel	4
M	B15	Endokrine Systeme	3

			ECTS
		4. Semester	
SL	B1D	Evidenzbasierte Medizin und Public Health	2
SL	B2D	Ärztliche Handlungskompetenz	2
SL	B5D	Der frühe Patientenkontakt	2.5
SL	B3A	Ärztliche Fertigkeiten und Manuelle Medizin	1
M	B14-2	Verdauung und Stoffwechsel	8
M	B16	Niere und ableitende Harnwege	7
M	B17	Sexualität und Fortpflanzung	8
		5. Semester	
SL	B1E	Evidenzbasierte Medizin und Public Health	3
SL	B2E	Ärztliche Handlungskompetenz	2
SL	B5E	Der frühe Patientenkontakt	2
M	B18	Nervensystem	9
M	B20	Gesundheit und Krankheit der Psyche im Lebensverlauf	6
M	B21	Wachstum, Entwicklung und Altern	7
		6. Semester	
SL	B1F	Evidenzbasierte Medizin und Public Health	3.5
SL	B2F	Ärztliche Handlungskompetenz	2
SL	B3B	Ärztliche Fertigkeiten und Manuelle Medizin	2
M	B24	Transdisziplinärer anatomischer Präparierkurs	5
SL	B5F	Der frühe Patientenkontakt	2
M	B22	Diversität in der Medizin	4
M	B23	Chronische Krankheit und Schmerz	7.5
M	B25	Pharmakologische und toxikologische Grundlagen	5

SL Skills Line M Modul ML Modul Line
B Bachelor Humanmedizin BZ Bachelor Zahnmedizin MZ Master Zahnmedizin POL Problemorientiertes Lernen