Die Fakultät für Medizin der Sigmund Freud PrivatUniversität bietet die Studienrichtungen Humanmedizin (Bachelor: BScMed) sowie Zahnmedizin (Bachelor: BScMed und Master: Dr. med. dent.) an. Im Bachelor erlernen die Studierenden die Grundlagen des medizinischen Wissens bei enger Verflechtung von vorklinischen und klinischen Fächern. Das Studium zeichnet sich durch frühen Patientenkontakt und die Vermittlung von umfangreichen Diagnosekenntnissen aus. Das Erlernen ärztlicher Gesprächsführung erfolgt in enger Kooperation mit der Fakultät für Psychotherapiewissenschaft. Der Master-Studiengang Zahnmedizin ist geprägt von der Vertiefung des medizinischen Wissens bis hin zur Therapie, von Forschung im Rahmen der Masterarbeiten sowie von der klinischen Praxis in der Universitätsklinik für Zahnheilkunde der SFU.

Studienangebot

Psychotherapiewissenschaft (PTW)
→ Wien, Linz, Berlin, Paris, Ljubljana

Psychologie
→ Wien, Linz, Berlin, Ljubljana, Mailand

Humanmedizin
Zahnmedizin
→ Wien

Rechtswissenschaften
→ Wien

Sigmund Freud PrivatUniversität Wien
Fakultät für Medizin

Freudplatz 3, 1020 Wien
+43 1 905 00 70
info@med.sfu.ac.at
med.sfu.ac.at

AQ Austria AKKREDITIERT

Weitere Informationen
med.sfu.ac.at

Medieninhaber Sigmund Freud PrivatUniversität, 1020 Wien

Wir begründen nicht nur Karrieren
Wir fördern Persönlichkeiten

Bachelor (BScMed)
Master (Dr. med. dent.)
Zahnmedizin

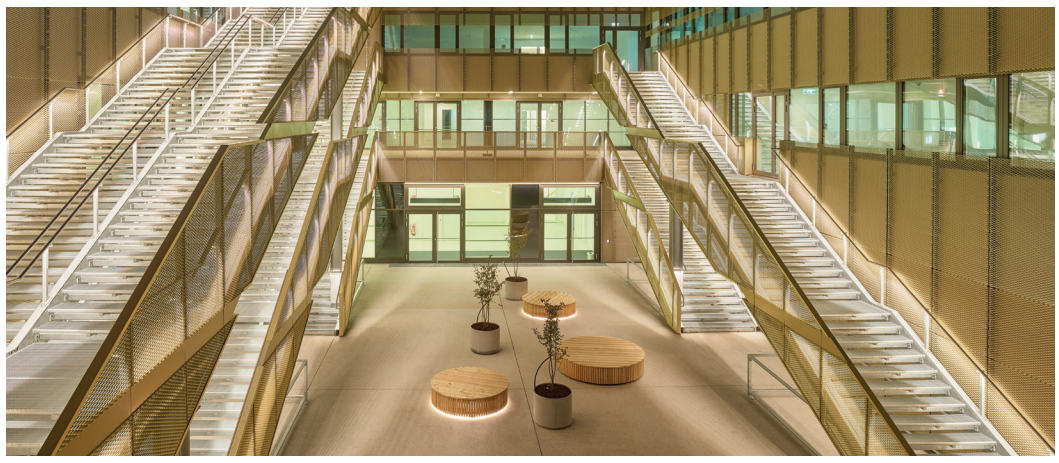

SIGMUND FREUD PRIVATUNIVERSITÄT MEDIZIN MED

Was zeichnet das Medizinstudium an der SFU MED aus?

- modularer Unterricht – Einheit von Vorklinik und Klinik
- früher Patient*innenkontakt und patient*innenorientierte Lehre
- interdisziplinäre Zusammenarbeit mit den Fakultäten der SFU und dem Institut für Psychosomatik
- persönlicher Kontakt der Studierenden zu den Lehrenden
- Unterricht in Kleingruppen

Aufnahmekriterien

- Nachweis der allgemeinen Universitätsreife
- Positiver Abschluss des Auswahlverfahrens
  1. Computertestung
  2. Gruppenassessment
  3. Einzelgespräch
  4. Testung praktischer Fertigkeiten (Zahnmedizin)

Akademische Grade

- Bachelor of Science in Medical Sciences (BScMed)
- Dr. med. dent. (Zahnmedizin)

Studiendauer

- 6 Semester BScMed
- 6 Semester Dr. med. dent.

Zahnmedizin an der SFU studieren

Die Fakultät für Medizin der Sigmund Freud PrivatUniversität (SFU MED) bietet Bachelorstudien (Humanmedizin und Humanmedizin in der Vertiefungsrichtung Zahnmedizin) sowie das Masterstudium Zahnmedizin an.

Die Studienprogramme sind modular aufgebaut und zielen darauf ab, Wissen in erster Linie durch das Verstehen von Zusammenhängen zu vermitteln. Um einen intrinsisch motivierten Wissenstransfer zu gewährleisten, wird großer Wert auf Kleingruppenunterricht und direkten Kontakt zu den Lehrenden gelegt. Neben den medizinischen Inhalten und wissenschaftlicher Forschungsexpertise werden auch die sozialen und kommunikativen Kompetenzen der Studierenden gefördert. Dies dient nicht nur der individuellen Persönlichkeitsbildung, sondern wird auch in der Praxis und am Arbeitsmarkt zunehmend nachgefragt.

Die Studienprogramme der Zahnmedizin zeichnen sich durch einen frühen Kontakt zu Patient*innen in der Zahnklinik der SFU aus. Dort werden die Studierenden auch im praktischen Umgang mit den neuesten Technologien geschult und mit Innovationen vertraut gemacht, die später in den eigenen Ordinationsbetrieb übernommen werden können.

Zahnklinik
Sigmund Freud
PrivatUniversität

Das Medizinstudium an der SFU MED baut auf den Standards des Schweizer Lernzielkatalogs auf und gliedert sich in

Bachelorstudium Humanmedizin
– Vertiefungsrichtung Zahnmedizin
Der Bachelor-Studiengang Humanmedizin in der Vertiefungsrichtung Zahnmedizin ist der erste Schritt am Weg zur Zahnmediziner*in und ist nach dem Bologna-System als dreijähriges Bachelorstudium (Bachelor of Science in Medical Sciences, BScMed) mit 180 ECTS-Anrechnungspunkten konzipiert. Es bildet dabei das Grundstudium für den darauffolgenden Master-Studiengang Zahnmedizin mit dem Abschluss Dr. med. dent. Der Studiengang ist auf Vollzeit ausgelegt und in Module und sogenannte Skills Lines gegliedert. Module sind Lehrveranstaltungsblöcke, in denen unmittelbares medizinisches Basiswissen aus den vorklinischen und klinischen Bereichen vermittelt wird; in der konkreten Patientenbehandlung geht das im Bachelor bis zur Phase der Diagnosestellung.
Die Skills Lines verlaufen longitudinal über alle Semester des Bachelorstudiums und umfassen Persönlichkeitsentwicklung und Kommunikationskompetenz der Studierenden (also jene Soft Skills, die im Berufsleben immer wichtiger werden), aber auch fachlich-wissenschaftliche Fertigkeiten und den frühen Kontakt zu Patient*innen.

Masterstudium Zahnmedizin
Der Master-Studiengang Zahnmedizin bietet eine auf den zahnärztlichen Beruf vorbereitende theoretische, wissenschaftliche und praktische Ausbildung und baut als konsekutives Studium auf den Lehrinhalten des Bachelor-Studiengangs Humanmedizin in der Vertiefungsrichtung Zahnmedizin auf. Er ist als Vollzeitstudium konzipiert und wird, analog zum Bachelor-Studiengang, in Form von Modulen und Skills Lines absolviert. Die für diesen Studiengang festgelegten Lernziele entsprechen sowohl den fachlich-wissenschaftlichen als auch den beruflichen Anforderungen, wie sie im Qualifikationsrahmen des europäischen Hochschulraums abgebildet sind. Die Ausbildung gliedert sich in die Hauptkategorien Grundlagenwissen, klinisches Wissen, Diagnose und Behandlungsplanung sowie Prävention und Mundgesundheit. Weitere Qualifikationsziele in Hinblick auf Patientenkontakt und die Führung einer Ordination sind Professionalität, soziale Kompetenzen und Kontaktfähigkeit. Die Vermittlung der fachlichen, technischen, wissenschaftlichen und sozialen Ausbildungsinhalte wird bereits ab dem dritten Semester durch die klinische Praxis in der hauseigenen Zahnklinik ergänzt.

Bachelorstudium Humanmedizin – *Vertiefungsrichtung Zahnmedizin* / BScMed

180 ECTS

BACHELORSTUDIUM HUMANMEDIZIN

1. Semester

SL	B1A	Evidenzbasierte Medizin und Public Health	2
SL	B2A	Ärztliche Handlungskompetenz	2.5
SL	POL1	Problemorientiertes Lernen	1.25
SL	B5A	Der frühe Patientenkontakt	2.5
M	B11-1	Allgemeine Anatomie	1.5
M	B6	Grundlagen des Lebens	11
	B6A	*Biologie*	5
	B6B	*Physik*	3
	B6C	*Chemie*	3
M	B8	Organismus und schädigende Agentien	5.5
M	B9	Grenzflächen	3.5

2. Semester

SL	B1B	Evidenzbasierte Medizin und Public Health	2
SL	B2B	Ärztliche Handlungskompetenz	1.5
SL	POL2	Problemorientiertes Lernen	1.25
SL	B5B	Der frühe Patientenkontakt	2.5
M	B10	Sinnesorgane	6
M	B11-2	Bewegungsapparat	10.5
M	B7	Blut, Immunsystem und Infekt	6.5

3. Semester

SL	B1C	Evidenzbasierte Medizin und Public Health	2
SL	B2C	Ärztliche Handlungskompetenz	2
SL	B5C	Der frühe Patientenkontakt	2.5
M	B12	Herz-Kreislauf	10
M	B13	Atmung	6
M	B14-1	Stoffwechsel	4
M	B15	Endokrine Systeme	3

4. Semester

SL	B1D	Evidenzbasierte Medizin und Public Health	2
SL	B2D	Ärztliche Handlungskompetenz	2
SL	B5D	Der frühe Patientenkontakt	2.5
SL	B3A	Ärztliche Fertigkeiten und Manuelle Medizin	1
M	B14-2	Verdauung und Stoffwechsel	8
M	B16	Niere und ableitende Harnwege	7
M	B17	Sexualität und Fortpflanzung	8

5. Semester

SL	BZ1E	Evidenzbasierte Medizin und Public Health	1
SL	BZ3A	Zahnärztliche Fertigkeiten	4
SL	B5E	Der frühe Patientenkontakt	2
M	B18	Nervensystem	9
M	B20	Gesundheit und Krankheit der Psyche im Lebensverlauf	6
M	B21	Wachstum, Entwicklung und Altern	7

6. Semester

SL	BZ1F	Evidenzbasierte Medizin und Public Health	1
SL	BZ3B	Zahnärztliche Fertigkeiten	7.5
SL	B5F	Der frühe Patientenkontakt	2
M	B22	Interkulturalität in der Medizin	4
M	BZ23	Propädeutikum der zahnmedizinischen Fachgebiete	11.5
M	B25	Pharmakologische und toxikologische Grundlagen	5

Masterstudium Zahnmedizin / Dr. med. dent.

180 ECTS

MASTERSTUDIUM ZAHNMEDIZIN

1. Semester

SL	MZ1A	Persönlichkeitsentwicklung und Patientenbetreuung	1.5
SL	MZ2.1	Forschungswerkstatt und Masterarbeit	1.5
SL	MZ2.3	Kieferorthopädische Grundlagen	2
SL	MZ4A	Haltungsprävention in der Zahnmedizin	1.5
M	MZ5	Spezielle Anatomie – Kopf-Hals-Bereich	6.5
M	MZ6	Besonderheiten des Seniums	1
M	MZ7	Grundlagen der Digitalen Zahnheilkunde und Werkstoffkunde	2.5
M	MZ8.1	Kariologie und restaurative Zahnheilkunde	7.5
M	MZ9	Famulatur	6

2. Semester

SL	MZ1B	Persönlichkeitsentwicklung und Patientenbetreuung	1.5
SL	MZ2.2	Forschungswerkstatt und Masterarbeit	1.5
SL	MZ3.2	Kieferorthopädische Grundlagen	2
SL	MZ4B	Haltungsprävention in der Zahnmedizin	1.5
SL	MZ10	Radiologie in der Zahnheilkunde	4
SL	MZ11	Grundlagen der Parodontologie und Prophylaxe	1.5
M	MZ12	Fächerübergreifende Diagnostik in der Zahnheilkunde	3.5
M	MZ13	Einführung in die Endodontie	2
M	MZ14	Kinderzahnheilkunde	1.5
M	MZ15	Zahnerhaltende Chirurgie	2.5
M	MZ16	Orale Chirurgie und Implantologie	6.5
M	MZ17	Komplementärmedizin	2

3. Semester

SL	MZ2.3	Forschungswerkstatt und Masterarbeit	1.5
SL	MZ4C	Haltungsprävention in der Zahnmedizin	1.5
SL	MZ18A	Personalführung und Patientenversorgung	1.5
SL	MZ19.1	Klinische Ausbildung	6.5
SL	MZ20	Konservative Parodontaltherapie	1.5
SL	MZ21	Kieferorthopädische Therapie	1.5
M	MZ8.2	Kariologie und restaurative Zahnheilkunde	5
M	MZ22	Prothetische Grundlagen – abnehmbare Prothetik	7
M	MZ23	Endodontie – komplexe Fälle	2
M	MZ24	Forensik	1

4. Semester

SL	MZ2.4	Forschungswerkstatt und Masterarbeit	15
SL	MZ4D	Haltungsprävention in der Zahnmedizin	1
SL	MZ18B	Personalführung und Patientenversorgung	1.5
SL	MZ19.2	Klinische Ausbildung	8
SL	MZ25	Parodontale Chirurgie	1.5
SL	MZ26	Einfache Kieferorthopädische Patientenbehandlung	1.5
M	MZ27	Zahntraumatologie	1.5

5. Semester

SL	MZ19.3	Klinische Ausbildung	28
SL	MZ28	Journal Club	2

6. Semester

SL	MZ2.5	Forschungswerkstatt und Masterarbeit	1
SL	MZ19.4	Klinische Ausbildung	28
M	MZ29	Rechtliche & wirtschaftliche Rahmenbedingungen, Arbeitsrecht	2

SL Skills Line M Modul ML Modul Line B Bachelor Humanmedizin BZ Bachelor Zahnmedizin MZ Master Zahnmedizin POL Problemorientiertes Lernen